DARSHAN ACADEMY AMRITSAR

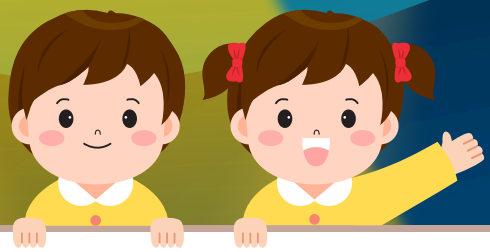

NEWSLETTER 2025-2026

(December-March)

Stillness to Strength
Illuminating Lives



ANNUAL FUNCTION

DARSHAN ACADEMY, AMRITSAR CELEBRATED ITS ANNUAL FUNCTION, "STILLNESS TO STRENGTH – ILLUMINATING LIVES," WITH GREAT ENTHUSIASM AND GRACE, REFLECTING THE SCHOOL'S UNWAVERING COMMITMENT TO HOLISTIC EDUCATION AND VALUE-BASED LEARNING.

THE PROGRAMME WAS A SPLENDID SHOWCASE OF CULTURAL PERFORMANCES, SOULFUL PRESENTATIONS, AND CREATIVE EXPRESSIONS BY OUR STUDENTS, BEAUTIFULLY PORTRAYING THE JOURNEY FROM INNER CALM TO CONFIDENT STRENGTH. EACH PERFORMANCE RESONATED WITH THE CORE VALUES OF DISCIPLINE, COMPASSION, SELF-AWARENESS, AND RESILIENCE THAT ARE INTEGRAL TO THE DARSHAN EDUCATION PHILOSOPHY.











REPUBLIC DAY

Darshan Academy – Amritsar celebrated the 77th Republic Day of India with immense pride, patriotism, and enthusiasm. The campus resonated with the spirit of nationalism as students showcased inspiring performances through patriotic songs, dances, and presentations reflecting the values enshrined in our Constitution.











123-456-7890
www.reallygreatsite.com

POETRY FEST

ECHOES OF THE SOUL THROUGH POETRY FEST

DARSHNA ACADEMY, AMRITSAR ORGANIZED A SOULFUL POETRY FEST CENTERED ON SPIRITUALLY ENRICHING POETRY THAT REFLECTED VALUES OF LOVE, HUMANITY, SELF-REALIZATION, AND INNER AWAKENING.





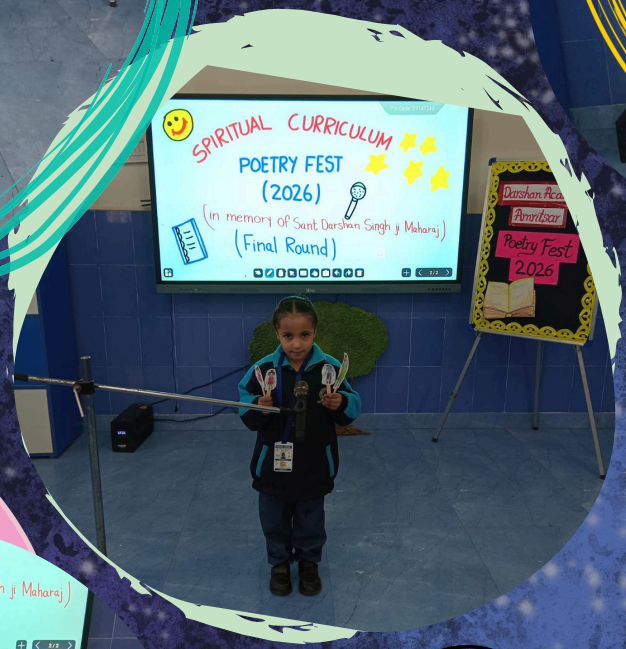







Spiritual talk







EMBRACING LIFE'S CHALLENGES WITH INNER PEACE: A SPIRITUAL TALK FOR PARENTS

A meaningful and spiritually uplifting session was organized for parents with Ms. Harpreet Kaur as the esteemed resource person. The session focused on the theme "Facing Life's Challenges through Meditation," highlighting the importance of inner peace and mindfulness in today's fast-paced life.







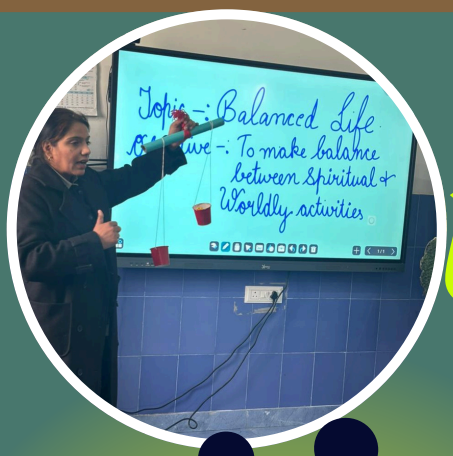

Teacher Enrichment Workshop

Darshan Academy Amritsar successfully conducted a Demo Lesson Workshop along with a Teaching Aids Workshop for its teachers. The session focused on enhancing classroom engagement through effective lesson delivery and innovative teaching tools.

Dhe demonstrations reflected thoughtful planning, creativity, and a deep commitment to nurturing moral and spiritual values among students.







QUEST 2025

Darshan Academy, Amritsar, successfully conducted QUEST-2025, a national-level talent search examination aimed at identifying and nurturing young minds across the country. The examination witnessed enthusiastic participation from students, reflecting their academic excellence, critical thinking, and competitive spirit.







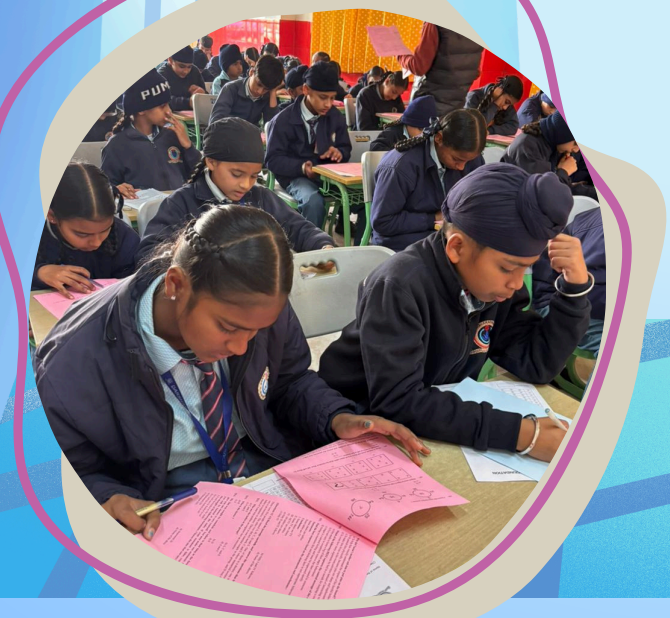



KIDDIES SPORTS MEET

Tiny Feet, Big Wins!

The Kiddies Sports Meet for the academic session 2025-26 was joyfully conducted at Darshan Academy, Amritsar, for students from nursery to grade 2. The school campus came alive with laughter, excitement, and cheerful energy as our tiny athletes enthusiastically participated in a variety of fun-filled sports activities.











ABC & NUMBER PARTY





Learning Comes Alive

Alphabet & Number Party
at Darshan Academy
The vibrant corridors of Darshan Academy, Amritsar were filled with joy, colours, and cheerful voices as our Nursery to UKG students celebrated an exciting Alphabet and Number Party
Our tiny learners came dressed creatively as alphabets and numbers, confidently introducing themselves and proudly showcasing their knowledge.







WEEK OF LOVING KINDNESS







Be kind





On the auspicious occasion of the birth anniversary of Sant Kirpal Singh Ji Maharaj, Darshan Academy, Amritsar joyfully celebrated the Week of Loving Kindness, spreading the message of compassion, sharing, and selfless service.

As part of this meaningful week, students enthusiastically participated in the "Neki Ki Diwar" and Nukkad Natak based on the theme Loving Kindness.,







Drawing Competition





Challenge your creative mind







Darshan Academy-Amritsar celebrates the remarkable achievements of its students, who shone brightly at both the Grand Finale of Rangrez Plus and the prestigious Tata Building India – School Essay Competition. From showcasing creativity and environmental awareness through the theme "Clean Amritsar, Green Amritsar" to expressing thoughtful ideas for the nation's future, our young learners demonstrated talent, originality, and responsible citizenship.

VEGGIE FEST







A Step Towards Healthy Living

Darshan Academy, Amritsar, successfully organized a lively and educational Veggie Fest, promoting healthy eating habits and nutritional awareness among students of all age groups. The event was thoughtfully planned with age-appropriate activities to ensure meaningful participation and learning.





happy HOLI













The spirit of Holi came alive with colours, creativity, and smiles as the kindergarten students of Darshan Academy, Amritsar celebrated the festival through a joyful art activity

Our tiny artists enthusiastically explored colours by creating beautiful Holi-themed artwork using safe and vibrant hues.


पंचमी
वसंत पंचमी
TINY TOTS IN ACTION
Date- 31-1-26 Saturday
"Be Kind to all."
Selfless Service...
TS-29 PS-17 AS-12
Grade- UKG
GIVE-AWAY POUCH
"Activity"
Be Kind.
Do good.
Love all.
Period- O.SPC
New word-
Should

Active Learners













HAPPY HUES WITH DARSHAN ACADEMY





Darshan Academy, Amritsar organized "Happy Hues with Darshan Academy", a joyful outreach activity in nearby playway and pre-schools. Children enthusiastically took part in a fun colouring session. Certificates and medals were given to appreciate every young participant, making the event cheerful and memorable.







A PROUD MILESTONE !

Darshan Academy celebrated a joyful Graduation Ceremony for its UKG learners, marking a special milestone in their early educational journey. The little graduates, dressed in caps and gowns, confidently received their certificates, their smiles reflecting growth and cherished memories. On the occasion of Result Day, students from Nursery to Grade 8 were also applauded for their hard work and achievements, making the day a proud and memorable celebration for all.

























KIDS

BOOT CAMP











News & Achievements

Amritsar Bani
Dec 13, 2025

ਜਗ ਬਾਣੀ

ਦਰਸ਼ਨ ਅਕੈਡਮੀ ਵਲੋਂ ਸਾਲਾਨਾ ਸਮਾਰੋਹ



ਟਾਹਲੀ ਸਾਹਿਬ, 12 ਦਸੰਬਰ (ਬਲਜੀਤ)-ਦਰਸ਼ਨ ਅਕੈਡਮੀ ਅੰਮ੍ਰਿਤਸਰ ਵਲੋਂ ਸਾਲਾਨਾ ਸਮਾਰੋਹ-2025 ਪੂਰਣਾਦਾਇਕ ਥੀਮ ਦੇ ਆਧਾਰ 'ਤੇ ਕਰਵਾਇਆ ਗਿਆ। ਸਮਾਰੋਹ ਨੇ ਸਕੂਲ ਦੇ ਆਧਿਆਤਮਕ ਮੁੱਲਾਂ, ਅਨੁਸ਼ਾਸਨ ਅਤੇ ਵਿਦਿਆਰਥੀਆਂ ਦੇ ਬਹੁ-ਪੱਖੀ ਹੁਨਰ ਦਾ ਪ੍ਰਬਲ ਪ੍ਰਦਰਸ਼ਨ ਕੀਤਾ।

ਮੁੱਖ ਮਹਿਮਾਨ ਵਜੋਂ ਮੋਨਾ ਸਿੰਘ ਚੇਅਰਪਰਨ ਵਿੱਕੀ ਫਲੋਅ, ਵਿਸ਼ੇਸ਼ ਮਹਿਮਾਨ ਪ੍ਰਵੀਨ ਸ਼ਰਮਾ ਪ੍ਰਿੰਸੀਪਲ ਕੈਂਬਰਿਜ ਇੰਟਰਨੈਸ਼ਨਲ ਸਕੂਲ ਅਤੇ ਵਾਈਸ ਪ੍ਰੈਜੀਡੈਂਟ ਇਨਰ ਵ੍ਹੀਲ ਕਲੱਬ ਨੇ ਹਾਜ਼ਰੀ ਭਰੀ।

ਮੁੱਖ ਮਹਿਮਾਨਾਂ ਦਾ ਸਕੂਲ ਦੇ ਮੈਨੇਜਰ ਸੁਨੀਲ ਮਹਿਰਾ, ਪ੍ਰਿੰਸੀਪਲ ਨਿਤਿਨ ਵਰਮਾ, ਪ੍ਰਬੰਧਕ ਮੰਡਲ, ਅਧਿਆਪਕਾਂ, ਮਾਪਿਆਂ ਅਤੇ ਵਿਦਿਆਰਥੀਆਂ ਵਲੋਂ ਗਰਮਜੋਸ਼ੀ ਨਾਲ ਸਵਾਗਤ ਕੀਤਾ ਗਿਆ। ਪ੍ਰਿੰਸੀਪਲ ਨੇ ਸਾਲਾਨਾ ਰਿਪੋਰਟ ਪੇਸ਼ ਕੀਤੀ, ਜਿਸ ਵਿਚ ਸਕੂਲ ਦੀਆਂ ਅਕਾਦਮਿਕ, ਖੇਡ, ਸੱਭਿਆਚਾਰਕ ਗਤਿਵਿਧੀਆਂ ਅਤੇ ਰਾਸ਼ਟਰੀ ਪੱਧਰ 'ਤੇ ਪ੍ਰਾਪਤ ਕੀਤੀਆਂ ਉਪਲਬਧੀਆਂ ਦਾ ਜ਼ਿਕਰ ਕੀਤਾ ਗਿਆ।

ਵਿਦਿਆਰਥੀਆਂ ਨੇ ਮਨਮੋਹਕ ਪੇਸ਼ ਕਾਰੀਆਂ ਨਾਲ ਸਾਰੇ ਦਰਸ਼ਕਾਂ ਦੇ ਦਿਲ ਜਿੱਤ ਲਏ। ਮੁੱਖ ਮਹਿਮਾਨ ਮੋਨਾ ਸਿੰਘ ਨੇ ਸਕੂਲ ਦੀ ਮੁੱਲਾਂ-ਅਧਾਰਿਤ ਸਿੱਖਿਆ, ਅਨੁਸ਼ਾਸਨ ਅਤੇ ਰਚਨਾਤਮਕਤਾ ਦੀ ਭਰਪੂਰ ਪ੍ਰਸ਼ੰਸਾ ਕੀਤੀ।

ਪ੍ਰਵੀਨ ਸ਼ਰਮਾ ਨੇ ਵਿਦਿਆਰਥੀਆਂ ਦੇ ਹੁਨਰ ਅਤੇ ਅਧਿਆਪਕਾਂ ਦੀ ਮਿਹਨਤ ਦੀ ਸ਼ਲਾਘਾ ਕਰਦਿਆਂ ਉਨ੍ਹਾਂ ਨੂੰ ਤਰੱਕੀ ਅਤੇ ਚਮਕਦੇ ਭਵਿੱਖ ਲਈ ਆਸ਼ੀਰਵਾਦ ਦਿੱਤਾ। ਪ੍ਰੋਗਰਾਮ ਦੌਰਾਨ ਇਨਾਮ ਵੰਡ ਸਮਾਰੋਹ ਵੀ ਕਰਵਾਇਆ ਗਿਆ, ਜਿਸ ਵਿਚ ਸ਼ਾਨਦਾਰ ਪ੍ਰਦਰਸ਼ਨ ਕਰਨ ਵਾਲੇ ਵਿਦਿਆਰਥੀਆਂ ਨੂੰ ਸਨਮਾਨਿਤ ਕੀਤਾ ਗਿਆ।

ਪ੍ਰਿੰਸੀਪਲ ਨੇ ਕਿਹਾ ਕਿ ਦਰਸ਼ਨ ਅਕੈਡਮੀ ਸਿਰਫ ਸਿੱਖਿਆ ਦਾ ਕੇਂਦਰ ਨਹੀਂ, ਸਗੋਂ ਚਰਿੱਤਰ-ਨਿਰਮਾਣ, ਆਧਿਆਤਮਿਕ ਵਿਕਾਸ ਅਤੇ ਸਕਾਰਾਤਮਕ ਜੀਵਨ ਦ੍ਰਿਸ਼ਟੀ ਦਾ ਪ੍ਰੇਰਕ ਸਥਾਨ ਹੈ। 'ਸ਼ਾਂਤੀ ਤੋਂ ਤਾਕਤ' ਦਾ ਇਹ ਥੀਮ ਸਾਡੇ ਅੰਦਰ ਇਹ ਭਾਵਨਾ ਪੈਦਾ ਕਰਦਾ ਹੈ ਕਿ ਅੰਦਰਲਾ ਠਹਿਰਾਓ ਹੀ ਸਾਨੂੰ ਬਾਹਰੀ ਦੁਨੀਆ ਵਿਚ ਮਜ਼ਬੂਤ ਬਣਾਉਂਦਾ ਹੈ।

ਸਮਾਗਮ ਦੌਰਾਨ ਬੱਚੇ, ਸਟਾਫ ਮੈਂਬਰ ਤੇ ਹੋਰ। (ਬਲਜੀਤ)

ਪੰਜਾਬੀ ਜਾਗਰਣ ਜਲੰਧਰ 14 ਦਸੰਬਰ, 2025

ਅੰਮ੍ਰਿਤਸਰ ਜਾਗਰਣ

ਵਿਦਿਆਰਥੀ ਹਰ ਖੇਤਰ 'ਚ ਨਿਰੰਤਰ ਅੱਗੇ ਵੱਧ ਰਹੇ : ਨਿਤਿਨ ਵਰਮਾ

ਸਾਦਗਾਰੀ ਹੋ ਨਿੱਬੜਿਆ ਦਰਸ਼ਨ ਅਕੈਡਮੀ ਦਾ ਸਾਲਾਨਾ ਸਮਾਗਮ

ਮਨਦੀਪ ਸਿੰਘ • ਪੰਜਾਬੀ ਜਾਗਰਣ

ਅੰਮ੍ਰਿਤਸਰ : ਦਰਸ਼ਨ ਅਕੈਡਮੀ ਅੰਮ੍ਰਿਤਸਰ ਵਲੋਂ ਸਾਲਾਨਾ ਸਮਾਰੋਹ 2025 ਦਾ ਸ਼ਾਨਦਾਰ ਆਯੋਜਨ 'ਸਟਿਰਨੈਸ ਟੂ ਸਟਰੈਂਥ: ਟਰਸਮਿਨੇਟਿੰਗ ਇਨਵਸਾਂ ਦੀ ਪ੍ਰੇਰਣਾਦਾਇਕ ਥੀਮ ਦੇ ਆਧਾਰ 'ਤੇ ਕੀਤਾ ਗਿਆ। ਇਸ ਸਮਾਰੋਹ ਨੇ ਸਕੂਲ ਦੇ ਆਧਿਆਤਮਿਕ ਮੁੱਲਾਂ, ਉਤਕ੍ਰਿਸ਼ਟ ਸਿੱਖਿਆ, ਅਨੁਸ਼ਾਸਨ ਅਤੇ ਵਿਦਿਆਰਥੀਆਂ ਦੀ ਬਹੁ-ਪੱਖੀ ਪ੍ਰਤਿਭਾ ਦਾ ਪ੍ਰਬਲ ਪ੍ਰਦਰਸ਼ਨ ਕੀਤਾ। ਸਮਾਰੋਹ ਦੀ ਸ਼ੁਰੂਆਤ ਵਧਾਈਣ ਲਈ ਮੁੱਖ ਮਹਿਮਾਨ ਮੋਨਾ ਸਿੰਘ ਚੇਅਰਪਰਸਨ ਵਿੱਕੀ ਫਲੋਅ ਤੇ ਵਿਸ਼ੇਸ਼ ਮਹਿਮਾਨ ਪ੍ਰਵੀਨ ਸ਼ਰਮਾ ਪ੍ਰਿੰਸੀਪਲ ਕੈਂਬ੍ਰਿਜ ਇੰਟਰਨੈਸ਼ਨਲ ਸਕੂਲ ਅਤੇ ਵਾਈਸ ਪ੍ਰੈਜੀਡੈਂਟ ਇਨਰ ਵੀਲ ਕਲੱਬ ਨੇ ਹਾਜ਼ਰੀ ਭਰੀ। ਮੁੱਖ ਮਹਿਮਾਨਾਂ ਦਾ ਸਕੂਲ ਦੇ ਮੈਨੇਜਰ ਸੁਨੀਲ ਮਹਿਰਾ, ਪ੍ਰਿੰਸੀਪਲ ਨਿਤਿਨ ਵਰਮਾ, ਪ੍ਰਬੰਧਕ ਮੰਡਲ, ਅਧਿਆਪਕਾਂ, ਮਾਪਿਆਂ ਅਤੇ ਵਿਦਿਆਰਥੀਆਂ ਵਲੋਂ ਗਰਮਜੋਸ਼ੀ ਨਾਲ ਸਵਾਗਤ ਕੀਤਾ ਗਿਆ। ਪ੍ਰਿੰਸੀਪਲ ਨੇ ਸਾਲਾਨਾ ਰਿਪੋਰਟ ਪੇਸ਼ ਕੀਤੀ, ਜਿਸ ਵਿਚ ਸਕੂਲ ਦੀਆਂ ਅਕਾਦਮਿਕ, ਖੇਡ, ਸੱਭਿਆਚਾਰਕ ਗਤਿਵਿਧੀਆਂ ਅਤੇ ਰਾਸ਼ਟਰੀ ਪੱਧਰ 'ਤੇ ਪ੍ਰਾਪਤ ਕੀਤੀਆਂ ਉਪਲਬਧੀਆਂ ਦਾ ਜ਼ਿਕਰ ਕੀਤਾ ਗਿਆ।

ਵਿਦਿਆਰਥੀਆਂ ਨੇ ਮਨਮੋਹਕ ਪੇਸ਼ ਕਾਰੀਆਂ ਨਾਲ ਸਾਰੇ ਦਰਸ਼ਕਾਂ ਦੇ ਦਿਲ ਜਿੱਤ ਲਏ। ਮੁੱਖ ਮਹਿਮਾਨ ਮੋਨਾ ਸਿੰਘ ਨੇ ਸਕੂਲ ਦੀ ਮੁੱਲਾਂ-ਅਧਾਰਿਤ ਸਿੱਖਿਆ, ਅਨੁਸ਼ਾਸਨ ਅਤੇ ਰਚਨਾਤਮਕਤਾ ਦੀ ਭਰਪੂਰ ਪ੍ਰਸ਼ੰਸਾ ਕੀਤੀ।



ਪ੍ਰਵੀਨ ਸ਼ਰਮਾ ਨੇ ਵਿਦਿਆਰਥੀਆਂ ਦੇ ਹੁਨਰ ਅਤੇ ਅਧਿਆਪਕਾਂ ਦੀ ਮਿਹਨਤ ਦੀ ਸ਼ਲਾਘਾ ਕਰਦਿਆਂ ਉਨ੍ਹਾਂ ਨੂੰ ਤਰੱਕੀ ਅਤੇ ਚਮਕਦੇ ਭਵਿੱਖ ਲਈ ਆਸ਼ੀਰਵਾਦ ਦਿੱਤਾ। ਪ੍ਰੋਗਰਾਮ ਦੌਰਾਨ ਇਨਾਮ ਵੰਡ ਸਮਾਰੋਹ ਵੀ ਕਰਵਾਇਆ ਗਿਆ, ਜਿਸ ਵਿਚ ਸ਼ਾਨਦਾਰ ਪ੍ਰਦਰਸ਼ਨ ਕਰਨ ਵਾਲੇ ਵਿਦਿਆਰਥੀਆਂ ਨੂੰ ਸਨਮਾਨਿਤ ਕੀਤਾ ਗਿਆ।

ਪ੍ਰਿੰਸੀਪਲ ਨੇ ਕਿਹਾ ਕਿ ਦਰਸ਼ਨ ਅਕੈਡਮੀ ਸਿਰਫ ਸਿੱਖਿਆ ਦਾ ਕੇਂਦਰ ਨਹੀਂ, ਸਗੋਂ ਚਰਿੱਤਰ-ਨਿਰਮਾਣ, ਆਧਿਆਤਮਿਕ ਵਿਕਾਸ ਅਤੇ ਸਕਾਰਾਤਮਕ ਜੀਵਨ ਦ੍ਰਿਸ਼ਟੀ ਦਾ ਪ੍ਰੇਰਕ ਸਥਾਨ ਹੈ। 'ਸ਼ਾਂਤੀ ਤੋਂ ਤਾਕਤ' ਦਾ ਇਹ ਥੀਮ ਸਾਡੇ ਅੰਦਰ ਇਹ ਭਾਵਨਾ ਪੈਦਾ ਕਰਦਾ ਹੈ ਕਿ ਅੰਦਰਲਾ ਠਹਿਰਾਓ ਹੀ ਸਾਨੂੰ ਬਾਹਰੀ ਦੁਨੀਆ ਵਿਚ ਮਜ਼ਬੂਤ ਬਣਾਉਂਦਾ ਹੈ।

ਦਰਸ਼ਨ ਅਕੈਡਮੀ ਅੰਮ੍ਰਿਤਸਰ ਦੇ ਸਮਾਰੋਹ ਦੌਰਾਨ ਪੇਸ਼ਕਾਰੀ ਦਿੰਦੇ ਬੱਚੇ। (ਸੱਜੇ) ਦਰਸ਼ਨ ਅਕੈਡਮੀ ਅੰਮ੍ਰਿਤਸਰ ਦੇ ਸਮਾਰੋਹ ਦੌਰਾਨ ਬੱਚਿਆਂ ਨਾਲ ਚੇਅਰਪਰਸਨ ਵਿੱਕੀ ਫਲੋਅ ਮੋਨਾ ਸਿੰਘ, ਪ੍ਰਿੰ ਨਿਤਿਨ ਵਰਮਾ, ਪ੍ਰਵੀਨ ਸ਼ਰਮਾ ਅਤੇ ਹੋਰ • ਪੰਜਾਬੀ ਜਾਗਰਣ



ਟਾਹਲੀ ਸਾਹਿਬ : ਦਰਸ਼ਨ ਅਕੈਡਮੀ ਸੋਹੀਆਂ ਮਜੀਠਾ ਵਿਖੇ ਮਨਾਏ ਗਏ ਗਣਤੰਤਰ ਦਿਵਸ ਬੱਚਿਆਂ ਨੂੰ ਸਨਮਾਨਿਤ ਕਰਦੇ ਸਕੂਲ ਅਧਿਕਾਰੀ। (ਬਲਜੀਤ)

दैनिक भास्कर अमृतसर भास्कर 13-12-202

न्यूज ब्रीफ

दर्शन एकेडमी का 'स्थिरता से शक्ति' थीम पर समारोह



अमृतसर| दर्शन एकेडमी अमृतसर ने 'स्थिरता से शक्ति: जीवन को रोशन करना' की थीम के साथ वार्षिक समारोह 2025 का आयोजन किया। इस कार्यक्रम ने विद्यालय के उत्कृष्ट शिक्षा, अनुशासन और आध्यात्मिक मूल्यों का शानदार प्रदर्शन किया। समारोह में मुख्य अतिथि मोना सिंह चेयरपर्सन फिक्की फ्लो और विशिष्ट अतिथि प्रवीण शर्मा प्रिंसिपल कैम्ब्रिज इंटरनेशनल स्कूल उपस्थित रहीं। विद्यालय के मैनेजर सुनील मेहरा और प्रिंसिपल नितिन वर्मा ने अतिथियों का स्वागत किया। कार्यक्रम का शुभारंभ दीप प्रज्वलन और ध्यान-संगीत से हुआ, जिसके बाद प्रिंसिपल नितिन वर्मा ने वार्षिक प्रतिवेदन प्रस्तुत किया। उन्होंने विद्यालय की शैक्षणिक, खेल-कूद, सांस्कृतिक और राष्ट्रीय स्तर की सफलताओं का उल्लेख किया। विद्यार्थियों ने थीम-आधारित मनमोहक प्रस्तुतियों से सभी का दिल जीत लिया। शास्त्रीय एवं समकालीन नृत्य, नाट्य और विशेष थीम शो के माध्यम से \'स्थिरता से उत्पन्न शक्ति.' का संदेश प्रभावी ढंग से दिया गया। मुख्य अतिथि मोना सिंह ने विद्यालय की मूल्यों-आधारित शिक्षा की सराहना की। पुरस्कार वितरण समारोह में उत्कृष्ट प्रदर्शन करने वाले छात्रों को सम्मानित किया गया।

Amritsar Bani
Jan 29, 2026

ਜਗ ਬਾਣੀ

दर्शन एकेडमी ने उत्साह व देशभक्ति भावना से मनाया गणतंत्र दिवस



अमृतसर, पब्लिक दिलासा (ब्यूरो): दर्शन एकेडमी मजीठा में 77वें गणतंत्र दिवस के पावन अवसर पर भव्य एवं गरिमामय समारोह का आयोजन किया गया। कार्यक्रम का शुभारंभ विद्यालय परिसर में राष्ट्रीय ध्वज फहराकर किया गया। ध्वजारोहण के पश्चात पूरा वातावरण देशभक्ति के नारों एवं राष्ट्रगान की गूंज से देशप्रेम में सराबोर हो गया। इस गौरवपूर्ण अवसर पर विद्यालय के प्रधानाचार्य नितिन वर्मा, प्रशासक (डीईएफ) अतुल गाबा, प्रबंधक सुनील मेहरा, मोनिका मेहरा सहित विद्यालय प्रबंधन के अन्य सदस्य उपस्थित रहे। सभी गणमान्य अतिथियों ने राष्ट्र के प्रति श्रद्धा व्यक्त करते हुए विद्यार्थियों का उत्साहवर्धन किया। समारोह के दौरान विद्यार्थियों द्वारा प्रस्तुत सांस्कृतिक कार्यक्रम विशेष आकर्षण का केंद्र रहे। जोशीले भांगड़ा, भावनाओं से ओत-प्रोत कविता पाठ, प्रेरणादायक भाषण तथा मनमोहक नृत्य प्रस्तुतियों ने दर्शकों को मंत्रमुग्ध कर दिया। कार्यक्रम के विशेष क्षण में शैक्षणिक, सांस्कृतिक एवं सह-पाठ्यक्रम गतिविधियों में उत्कृष्ट प्रदर्शन करने वाले विद्यार्थियों को पुरस्कार प्रदान कर सम्मानित किया गया। इस अवसर पर अपने संबोधन में प्रधानाचार्य नितिन वर्मा ने कहा कि गणतंत्र दिवस केवल एक उत्सव नहीं, बल्कि हमारे संविधान, अधिकारों और कर्तव्यों को आत्मसात करने का अवसर है। आज सम्मानित किए गए विद्यार्थी आने वाले समय में देश का उज्ज्वल भविष्य हैं। हमारा लक्ष्य उन्हें जिम्मेदार, संस्कारवान और राष्ट्रनिष्ठ नागरिक बनाना है। दर्शन एकेडमी का यह गणतंत्र दिवस समारोह किए लिए प्रेरणा, सम्मान और राष्ट्रप्रेम का

News & Achievements

4 | अमृतसर, शुक्रवार 12 दिसंबर 2025 हर शाम ताजा खबरें पढ़ने और वॉट्सऐप ग्रुप ज्वॉइन करने के लिए 99158

दर्शन एकेडमी के सालाना समारोह 'स्टीलनेस टू स्ट्रेंथः एल्यनुमनी लाइव्स' में 'स्थिरता से शक्ति' का संदेश







अमृतसर, पब्लिक दिलासा (ब्यूरो): दर्शन एकेडमी, अमृतसर की तरफ से आयोजित सालाना समारोह 'स्टीलनेस टू स्ट्रेंथ : एल्यनुमनी लाइव्स' में 'स्थिरता से शक्ति' का संदेश दिया गया। समागम में एकेडमी के आध्यात्मिक मूल्यों, उत्कृष्ट शिक्षा, अनुशासन और प्रतिभा का शानदार प्रदर्शन किया गया। इस दौरान फिक्की फ्लो की चेयरपर्सन मोना सिंह मुख्य और कैम्ब्रिज इंटरनेशनल स्कूल की प्रिंसिपल एवं इनर व्हील क्लब की वाइस-प्रेसीडेंट प्रवीण शर्मा, विशेष अतिथि रहीं।

एकेडमी के मैनेजर सुनील मेहरा, प्रिंसिपल नितिन वर्मा, मैनेजमेंट मेंबर्स, शिक्षकों, अभिभावकों एवं विद्यार्थियों ने अतिथियों का स्वागत किया। समा[illegible] दीप प्रज्वलन एवं ध्यान-संगीत से हुआ[illegible] शांत, सकारात्मक और ऊर्जावान बन[illegible] नितिन वर्मा द्वारा वार्षिक प्रतिवेदन[illegible] विद्यालय की शैक्षि[illegible] उपलब्धियों, खेल-क[illegible] सांस्कृतिक गतिविधियों त[illegible] राष्ट्रीय स्तर की सफलताओं क[illegible] उल्लेख किया गया। विद्यार्थियों ने शास्त्रीय एवं समकालीन नृत्य, नाट्य प्रस्तुति, संगीत और विशेष थीम शो के माध्यम से स्थिरता से उत्पन्न शक्ति का संदेश प्रभावी ढंग से प्रस्तुत किया गया।

मुख्य अतिथि मोना सिंह ने विद्यालय की मूल्यों-आधारित शिक्षा, अनुशासन और रचनात्मकता की सराहना की। विशिष्ट अतिथि प्रवीण शर्मा ने विद्यार्थियों की उत्कृष्ट प्रतिभा और शिक्षकों के प्रयासों की प्रशंसा करते हुए उन्हें निरंतर प्रगति करने का आशीर्वाद दिया। प्रिं. ने कहा कि दर्शन एकेडमी केवल शिक्षा का केंद्र नहीं, बल्कि चरित्र निर्माण, आध्यात्मिक विकास और सकारात्मक [illegible] दृष्टिकोण का मार्गदर्शक स्थल है। कार्यक्रम के दौरान [illegible] से वाले छात्रों को उनकी उपलब्धियों के लिए

ਸੱਚੀ ਖ਼ਬਰ ਦਿਖਾਣ ਦਾ ਹੌਸਲਾ

ਹਮਟਵੇ ਨਿਊਜ਼

ਪੰਜਾਬੀ ਅਖ਼ਬਾਰ ਲੁਧਿਆਣਾ

DAILY EVENING PAPER Regd. No. : PUNPUN/2011/37531

Email : Fastwaynews 504@gmail.com

Chief Editor : Vicky Kumar M. 80079-16000 Joint Editor : Rajnish Kaushal Legal Editor : Advocate Dr. Gaurav Aror

दरशन अकैडमी 'च माप्यिां लई अधिआतमिक सैशन

आधिआतमिक समारोह सब लई बहुत ही लाहदाइक, प्रेरणादाइक अते सफल साबत होइआ-प्रिंसीपल नितिन वरमा





अंमृतसर,4 फरवरी (विक्की भंडारी चड्ढा देवी)-दरशन अकैडमी विच माप्यिां लई इक आधिआतमिक सैशन दा आजोजन कीता गिआ। इस मेके उुघे बुलारे हरप्रीत कौर ने माप्यिां नूं संबोधन कीता। समारोह दा विशा 'धिआन दे माधिअम नाल जीवन चुनौतीआं दा साहमणा' सी। समारोह दी शुरुआत हरप्रीत कौर, दरशन अकैडमी दे मैनेजर सुनील महिरा, प्रिंसीपल नितिन वरमा अते होर महिमानां वहिं शमा रोशन करके कीती गाई। आपणे पुरेणादाइक संबोधन दौरान हरप्रीत कौर ने किहा कि अज दे माहौल विच धिआन मन दी शांती, आतम-संजम अते सकारातमक सोच नूं विकसित करन दा इक पुभावशाली साधन है। उनां ने उुदाहरणां राहीं समझाइआ कि निरंतर अभिआस नाल विअकती जीवन दीआं मुसकल सथितीआं दा धीरज अते संतुलन नाल साहमणा कर सकदा है। इस सारोह विच दरशन अकैडमी दे मैनेजर सुनील महिरा, प्रिंसीपल नितिन वरमा अते पबंधक कमेटी दे होर मेंबर वी हाजर सन। सभ मेहबां अते महिमानां ने इस तरां दे आधिआतमिक अते मारगदरशक समागमां दी शलाघा कीती। सैशन दौरान माप्यिां नूं धिआन दीआं सरल अते लाभकारी तकनीकां नाल जाणू करवाइआ गिआ। अंत विच माप्यिां ने उुतसाह नाल भाग लिआ। इह आधिआतमिक सारोह सभ लई बहुत ही लाहदाइक, पेरणादाइक अते सफल साबत होइआ। प्रिंसीपल नितिन वरमा ने बचिआं दे समूह सटाफ दा इस अकैडमी दे सफलता पुरवक कीता। उुनां सारोह नूं सफल बणाउन लई धंनवाद सभ दा धंनवाद कीता। उुनां किहा कि दरशन अकैडमी विचे सभ दे सहि उते बचिआं दी भलाई अते विकास लई इस तरां दे हो समारोह आजोजित कीते जाणे

ਨਵੰਬਰ 24 ਫਰਵਰੀ, 2026

ਆਮ੍ਰਤਸਰ ਜਾਗਰਣ

ਖੇਡਾਂ ਬੱਚਿਆਂ ਦੇ ਸਰੀਰਕ ਤੇ ਮਾਨਸਿਕ ਵਿਕਾਸ ਲਈ ਜ਼ਰੂਰੀ : ਨਿਤਿਨ ਵਰਮਾ

ਦਰਸ਼ਨ ਅਕੈਡਮੀ 'ਚ 'ਕਿੱਡੀਜ਼ ਸਪੋਰਟਸ ਮੀਟ-2025-26' ਕਰਵਾਈ

ਆਤਮਦੀਪ ਸਿੰਘ • ਪੰਜਾਬੀ ਜਾਗਰਣ

ਅੰਮ੍ਰਿਤਸਰ : ਖੇਡਾਂ ਸਾਡੀ ਦਰਸ਼ਨਿਕ ਤੇ ਵਿਦਿਅਕ ਕਲਾ-ਜੀਵਨ ਨੂੰ ਪੋਸ਼ਣ ਕਰਨ ਲਈ ਦਰਸ਼ਨ ਅਕੈਡਮੀ ਨੇ ਨਰਸਰੀ ਤੇ ਪਿ[illegible] ਸਾਲਾਨ ਤੌਰ ਤੇ ਵਿਦਿਆਰਥੀਆਂ ਲਈ ਪਿ[illegible] ਸਾਲਦਾ ਕਿੱਡੀਜ਼ ਸਪੋਰਟਸ ਮੀਟ-2025-26' ਦਾ ਆਯੋਜਨ ਕੀਤਾ। ਇਸ ਮੌਕੇ ਸਕੂਲ ਦੇ ਵਿਦਿਆਰਥੀਆਂ ਦੇ ਸਰਵਪੱਖੀ ਵਿਕਾਸ ਤੇ ਕੇਂਦਰਿਤ ਕਈ ਦਿਲਚਸਪ ਖੇਡ-ਭਰਪੂਰ ਖੇਡ ਗਤੀਵਿਧੀਆਂ ਦਾ ਇਕ ਸਨਦਾਰ ਪ੍ਰਦਰਸ਼ਨ ਕੀਤਾ ਗਿਆ। ਇਸ ਵਿਚ ਵਿਦਿਆਰਥੀਆਂ ਦੇ ਉਤਸ਼ਾਹ ਨਾਲ ਭਰਪੂਰ ਪ੍ਰਤੀਯੋਗਿਤਾਵਾਂ ਦੇ ਤਹਾਰ ਦੇਖਣ ਨੂੰ ਮਿਲੇ। ਪ੍ਰੋਗਰਾਮ ਦੀ ਸ਼ੁਰੂਆਤ ਸਕੂਲ ਪ੍ਰਬੰਧਕ ਦੀ ਰਾਜਵੀ ਵਿਚ ਜੋਤ ਜਗਾਉਣ ਨਾਲ ਹੋਈ। ਇਸ ਤੋਂ ਬਾਅਦ ਸਕੂਲ ਦੇ ਵਿਦਿਆਰਥੀਆਂ ਨੇ ਮਾਰਚ ਪਾਸਟ ਕੀਤਾ। ਇਸ ਵਿਚ ਵੱਖ-ਵੱਖ ਹਾਊਸਾਂ ਦੇ ਵਿਦਿਆਰਥੀਆਂ ਨੇ ਆਪਣੇ ਅਨੁਸ਼ਾਸਨ, ਟੀਮ ਭਾਵਨਾ ਅਤੇ ਖੇਡ ਪ੍ਰਤੀ ਸਮਰਪਣ ਦਾ ਪ੍ਰਦਰਸ਼ਨ ਕੀਤਾ। ਇਸ ਤੋਂ ਬਾਅਦ ਵਿਦਿਆਰਥੀਆਂ ਨੇ ਵੱਖ-ਵੱਖ ਖੇਡ ਗਤੀਵਿਧੀਆਂ ਵਿਚ ਹਿੱਸਾ ਲਿਆ। ਇਨ੍ਹਾਂ ਵਿਚ ਰੇਸ, ਰਿਲੇ ਰੇਸ, ਲੰਬੀ ਛਾਲ, ਉੱਚੀ ਛਾਲ, ਗੋਲਾ ਸੁੱਟਣਾ ਅਤੇ ਹੋਰ ਕਈ ਦਿਲਚਸਪ ਖੇਡਾਂ ਸ਼ਾਮਲ ਸਨ। ਇਨ੍ਹਾਂ ਖੇਡਾਂ ਵਿਚ ਵਿਦਿਆਰਥੀਆਂ ਨੇ ਬੜੇ ਉਤਸ਼ਾਹ ਅਤੇ ਜੋਸ਼ ਨਾਲ ਭਾਗ ਲਿਆ। ਇਸ ਮੌਕੇ ਸਕੂਲ ਪ੍ਰਬੰਧਕ ਕਮੇਟੀ ਦੇ ਪ੍ਰਧਾਨ ਰਾਜੀਵ ਵਰਮਾ, ਸਕੱਤਰ ਰਾਜੇਸ਼ ਵਰਮਾ, ਮੈਨੇਜਰ ਸੁਨੀਲ ਮਹਿਰ

Amritsar Bani
Mar 24, 2026

ਜਗ ਬਾਣੀ

ਦਰਸ਼ਨ ਅਕੈਡਮੀ 'ਚ ਨੰਨ੍ਹੇ ਸਿਤਾਰਿਆਂ ਦੀ ਸ਼ਾਨਦਾਰ ਗ੍ਰੈਜੂਏਸ਼ਨ ਸੈਰਮਨੀ

ਟਾਹਲੀ ਸਾਹਿਬ, 23 ਮਾਰਚ (ਬਲਜੀਤ)-ਦਰਸ਼ਨ ਅਕੈਡਮੀ ਅੰਮ੍ਰਿਤਸਰ ਵਿਚ ਕਿੰਡਰਗਾਰਟਨ (ਯੂ.ਕੇ.ਜੀ.) ਦੇ ਵਿਦਿਆਰਥੀਆਂ ਲਈ ਸ਼ਾਨਦਾਰ ਅਤੇ ਗਰਿਮਾਮਈ ਗ੍ਰੈਜੂਏਸ਼ਨ ਸੈਰਮਨੀ ਦਾ ਆਯੋਜਨ ਕੀਤਾ ਗਿਆ। ਇਹ ਸਮਾਰੋਹ ਬੱਚਿਆਂ ਦੇ ਪ੍ਰਾਰੰਭਿਕ ਵਿਦਿਅਕ ਸਫ਼ਰ ਦੀ ਸਫ਼ਲ ਪੂਰਤੀ ਅਤੇ ਉਨ੍ਹਾਂ ਦੇ ਉਜਲੇ ਭਵਿੱਖ ਦੀ ਨਵੀਂ ਸ਼ੁਰੂਆਤ ਦਾ ਪ੍ਰਤੀਕ ਬਣਿਆ।

ਕਾਰਜਕ੍ਰਮ ਦੀ ਸ਼ੁਰੂਆਤ ਦੀਪ ਪ੍ਰਜੱਜਵਲਨ ਅਤੇ ਸਰਸਵਤੀ ਵੰਦਨਾ ਨਾਲ ਹੋਈ, ਜਿਸ ਨਾਲ ਮਾਹੌਲ ਵਿਚ ਅਧਿਆਤਮਿਕਤਾ ਅਤੇ ਉਤਸ਼ਾਹ ਦਾ ਰੰਗ ਭਰ ਗਿਆ। ਇਸ ਤੋਂ ਬਾਅਦ ਨੰਨ੍ਹੇ ਵਿਦਿਆਰਥੀਆਂ ਨੇ ਰੰਗਾਰੰਗ ਸੱਭਿਆਚਾਰਕ ਪ੍ਰਸਤੁਤੀਆਂ ਰਾਹੀਂ ਸਭ ਦਾ ਮਨ ਮੋਹ ਲਿਆ।



ਸਮਾਰੋਹ ਦੌਰਾਨ ਬੱਚਿਆਂ ਨਾਲ ਸਕੂਲ ਦੇ ਪ੍ਰਿੰਸੀਪਲ ਅਤੇ ਹੋਰ। (ਬਲਜੀਤ)

ਨਾਚ, ਗੀਤ, ਕਵਿਤਾਵਾਂ ਅਤੇ ਛੋਟੀਆਂ ਨਾਟਿਕਾਵਾਂ ਰਾਹੀਂ ਬੱਚਿਆਂ ਨੇ ਆਪਣੀ ਪ੍ਰਤਿਭਾ ਅਤੇ ਆਤਮ-ਵਿਸ਼ਵਾਸ ਦਾ ਸ਼ਾਨਦਾਰ ਪ੍ਰਦਰਸ਼ਨ ਕੀਤਾ, ਜਿਸ 'ਤੇ ਮੌਜੂਦ ਮਾਤਾ-ਪਿਤਾ ਅਤੇ ਮਹਿਮਾਨਾਂ ਨੇ ਤਾਲੀਆਂ ਨਾਲ ਉਨ੍ਹਾਂ ਦੀ ਹੌਸਲਾ ਅਫ਼ਜਾਈ ਕੀਤੀ।

ਸਮਾਰੋਹ ਦਾ ਮੁੱਖ ਆਕਰਸ਼ਣ ਗ੍ਰੈਜੂਏਸ਼ਨ ਸੈਰਮਨੀ ਸੀ, ਜਿਸ ਵਿਚ ਸਾਰੇ ਵਿਦਿਆਰਥੀਆਂ ਨੂੰ ਗ੍ਰੈਜੂਏਸ਼ਨ ਕੈਪ ਪਹਿਨਾ ਕੇ ਪ੍ਰਮਾਣ-ਪੱਤਰ ਦਿੱਤੇ ਗਏ। ਇਸ ਮੌਕੇ ਸਕੂਲ ਦੇ ਪ੍ਰਿੰਸੀਪਲ ਨਿਤਿਨ ਵਰਮਾ ਨੇ ਆਪਣੇ ਸੰਦੇਸ਼ ਵਿਚ ਕਿਹਾ ਕਿ ਇਹ ਸੈਰਮਨੀ ਬੱਚਿਆਂ ਦੀ ਮਿਹਨਤ ਅਤੇ ਉਨ੍ਹਾਂ ਦੇ ਚਮਕਦੇ ਭਵਿੱਖ ਦੀ ਸ਼ੁਰੂਆਤ ਹੈ।

ਦਰਸ਼ਨ ਅਕੈਡਮੀ 'ਚ ਕਰਵਾਈ ਗ੍ਰੈਜੂਏਸ਼ਨ ਸੈਰਾਮਨੀ

ਅਮਨਦੀਪ ਸਿੰਘ ●ਪੰਜਾਬੀ ਜਾਗਰਣ

ਅੰਮ੍ਰਿਤਸਰ : ਦਰਸ਼ਨ ਅਕੈਡਮੀ ਅੰਮ੍ਰਿਤਸਰ ਵਿਚ ਕਿੰਡਰਗਾਰਟਨ (ਯੂਕੇਜੀ) ਦੇ ਵਿਦਿਆਰਥੀਆਂ ਲਈ ਸ਼ਾਨਦਾਰ ਉਤਸ਼ਾਹ-ਪੂਰਵਕ ਗ੍ਰੈਜੂਏਸ਼ਨ ਸੈਰਾਮਨੀ ਸਮਾਰੋਹ ਕਰਵਾਇਆ ਗਿਆ। ਇਹ ਸਮਾਰੋਹ ਉਨ੍ਹਾਂ ਦੇ ਸ਼ੁਰੂਆਤੀ ਵਿਦਿਅਕ ਸਫ਼ਰ ਦੇ ਸਫਲਤਾਪੂਰਵਕ ਸੰਪੂਰਨਤਾ ਅਤੇ ਉਨ੍ਹਾਂ ਦੇ ਉਜਵਲ ਭਵਿੱਖ ਲਈ ਇਕ ਨਵੀਂ ਸ਼ੁਰੂਆਤ ਨੂੰ ਦਰਸਾਉਂਦਾ ਹੈ। ਪ੍ਰੋਗਰਾਮ ਦੀਪਕ ਜਗਾਉਣ ਅਤੇ ਸਰਸਵਤੀ ਵੰਦਨਾ ਨਾਲ ਸ਼ੁਰੂ ਹੋਇਆ, ਜਿਸ ਨੇ ਮਾਹੌਲ ਨੂੰ ਅਧਿਆਤਮਿਕ ਅਤੇ ਉਤਸ਼ਾਹੀ ਨੇਜ਼ ਨਾਲ ਭਰ ਦਿਤਾ। ਇਸ ਤੋਂ ਬਾਅਦ ਵਿਦਿਆਰਥੀਆਂ ਨੇ ਕਈ ਤਰ੍ਹਾਂ ਦੇ ਰੰਗਾਰੰਗ ਸੱਭਿਆਚਾਰਕ ਪ੍ਰਦਰਸ਼ਨਾਂ ਨਾਲ ਸਾਰਿਆਂ ਦਾ ਮਨ ਮੋਹ ਲਿਆ। ਮਨਮੋਹਕ ਨਾਚ, ਸੁਰੀਲੇ ਗੀਤਾਂ, ਰੂਹਾਨੀ ਕਵਿਤਾਵਾਂ ਅਤੇ ਛੋਟੇ ਨਾਟਕਾਂ ਰਾਹੀਂ ਬਚਿਆਂ ਨੇ ਆਪਣੀ ਪ੍ਰਤਿਭਾ, ਆਤਮ-ਵਿਸ਼ਵਾਸ ਅਤੇ ਸਟੇਜ ਹੁਨਰ ਦਾ ਪ੍ਰਦਰਸ਼ਨ ਕੀਤਾ। ਮੌਜੂਦ ਮਾਪਿਆਂ ਅਤੇ ਮਹਿਮਾਨਾਂ ਨੇ ਤਾੜੀਆਂ ਦੀ ਗੂੰਜ ਨਾਲ ਬਚਿਆਂ ਦਾ ਉਤਸ਼ਾਹ ਵਧਾਇਆ। ਇਸ ਸਮਾਗਮ ਦਾ ਮੁੱਖ ਆਕਰਸ਼ਣ ਗ੍ਰੈਜੂਏਸ਼ਨ ਸਮਾਰੋਹ ਸੀ, ਜਿਸ ਵਿਚ ਸਾਰੇ ਵਿਦਿਆਰਥੀਆਂ ਨੂੰ ਰਵਾਇਤੀ ਗ੍ਰੈਜੂਏਸ਼ਨ ਕੈਪ ਅਤੇ ਸਰਟੀਫਿਕੇਟ ਭੇਟ ਕੀਤੇ ਗਏ। ਬਚਿਆਂ ਦੇ ਚਿਹਰੇ ਨਵੀਆਂ ਉਚਾਈਆਂ 'ਤੇ ਪਹੁੰਚਣ ਲਈ ਉਨ੍ਹਾਂ ਦੇ ਅਟੱਲ ਮਾਣ, ਆਤਮਵਿਸ਼ਵਾਸ ਅਤੇ ਉਤਸ਼ਾਹ ਨੂੰ ਸਪਸ਼ਟ ਤੌਰ 'ਤੇ ਦਰਸਾਉਂਦੇ ਸਨ। ਇਸ ਮੌਕੇ ਸਕੂਲ ਦੇ ਪ੍ਰਿੰਸੀਪਲ ਨਿਤਿਨ ਵਰਮਾ ਨੇ ਆਪਣੇ ਪ੍ਰੇਰਨਾਦਾਇਕ ਸੰਬੋਧਨ ਵਿਚ ਕਿਹਾ ਕਿ ਅੱਜ ਦਾ ਵਿਸ਼ੇਸ਼ ਮੌਕਾ ਸਾਡੇ ਨੰਨ੍ਹੇਮੁੰਨੇ ਵਿਦਿਆਰਥੀਆਂ ਦੇ ਜੀਵਨ ਵਿਚ ਇਕ ਮਹੱਤਵਪੂਰਨ ਮੀਲ ਪੱਥਰ ਹੈ। ਗ੍ਰੈਜੂਏਸ਼ਨ ਸਮਾਰੋਹ ਸਿਰਫ਼ ਇਕ ਸਮਾਰੋਹ ਨਹੀਂ ਹੈ, ਸਗੋਂ ਬਚਿਆਂ ਦੀ ਸਖ਼ਤ ਮਿਹਨਤ, ਸਿਖਣ ਪ੍ਰਤੀ ਉਨ੍ਹਾਂ ਦੇ ਜਨੂੰਨ ਅਤੇ ਉਨ੍ਹਾਂ ਦੇ ਉਜਵਲ ਭਵਿੱਖ ਦੀ ਸ਼ੁਰੂਆਤ ਦਾ ਪ੍ਰਤੀਕ ਹੈ। ਦਰਸ਼ਨ ਅਕੈਡਮੀ ਹਮੇਸ਼ਾ ਵਿਦਿਆਰਥੀਆਂ ਦੇ ਸੰਪੂਰਨ ਵਿਕਾਸ ਲਈ ਵਚਨਬੱਧ ਰਹੀ ਹੈ। ਅੱਜ ਦੀਆਂ ਪੇਸ਼ਕਰੀਆਂ ਉਨ੍ਹਾਂ ਦੀ ਸਿਰਜਣਾਤਮਕਤਾ ਅਤੇ ਵਿਸ਼ਵਾਸ ਨੂੰ ਦਰਸਾਉਂਦੀਆਂ ਹਨ। ਉਨ੍ਹਾਂ ਸਾਰੇ ਮਾਪਿਆਂ ਅਤੇ ਅਧਿਆਪਕਾਂ ਦਾ ਦਿਲੋਂ ਧੰਨਵਾਦ ਕਰਦਾ ਹਾਂ ਜਿਨ੍ਹਾਂ ਦੇ ਸਮਰਥਨ, ਮਾਰਗਦਰਸ਼ਨ ਅਤੇ ਬਲਿਦਾਨ ਨੇ ਇਸ ਪ੍ਰਾਪਤੀ ਨੂੰ ਸੰਭਵ ਬਣਾਇਆ। ਸਕੂਲ ਦੇ ਅਧਿਆਪਕਾਂ ਤੇ ਸਟਾਫ ਨੇ ਪ੍ਰੋਗਰਾਮ ਦੇ ਸਫਲ ਆਯੋਜਨ ਵਿਚ ਵਿਸ਼ੇਸ਼ ਭੂਮਿਕਾ ਨਿਭਾਈ। ਉਨ੍ਹਾਂ ਦੇ ਸਮਰਪਣ ਅਤੇ ਸਖ਼ਤ ਮਿਹਨਤ ਨੇ ਇਸ ਪ੍ਰੋਗਰਾਮ ਨੂੰ ਬਹੁਤ ਹੀ ਵਧੀਆ ਢੰਗ ਨਾਲ ਆਯੋਜਿਤ ਅਤੇ ਯਾਦਗਾਰੀ ਬਣਾਇਆ। ਸਮਾਗਮ ਦੇ ਅੰਤ 'ਚ ਸਕੂਲ ਪ੍ਰਬੰਧਨ ਨੇ ਸਾਰੇ ਮਾਪਿਆ, ਮਹਿਮਾਨਾਂ ਅਤੇ ਸਹਿਯੋਗੀਆਂ ਦਾ ਧੰਨਵਾਦ ਕੀਤਾ। ਇਹ ਗ੍ਰੈਜੂਏਸ਼ਨ ਸਮਾਰੋਹ ਨਾ ਸਿਰਫ਼ ਵਿਦਿਆਰਥੀਆਂ ਲਈ ਸਗੋਂ ਮਾਪਿਆਂ ਤੇ ਸਕੂਲ ਪਰਿਵਾਰ ਲਈ ਵੀ ਭਾਵਨਾਤਮਕ ਤੇ ਅਭੁੱਲ ਅਨੁਭਵ ਸਾਬਤ ਹੋਇਆ।





ਰੰਗਾਰੰਗ ਪ੍ਰੋਗਰਾਮ ਪੇਸ਼ ਕਰਦੇ ਬੱਚੇ। (ਸੱਜੇ) ਦਰਸ਼ਨ ਅਕੈਡਮੀ ਅੰਮ੍ਰਿਤਸਰ 'ਚ ਗ੍ਰੈਜੂਏਸ਼ਨ ਸੈਰਾਮਨੀ ਦੌਰਾਨ ਪ੍ਰਿੰਸੀਪਲ ਨਿਤਿਨ ਵਰਮਾ ਅਤੇ ਹੋਰ। ● ਪੰਜਾਬੀ ਜਾਗਰਣ

दर्शन एकेडमी में नन्हें सितारों की भव्य ग्रेजुएशन सेरेमनी आयोजित



अमृतसर, पब्लिक दिलासा (ब्यूरो): दर्शन एकेडमी में किंडरगार्टन (यूकेजी) के विद्यार्थियों के लिए ग्रेजुएशन सेरेमनी का आयोजन किया गया। इस मौके नन्हें विद्यार्थियों को पारंपरिक ग्रेजुएशन कैप पहनाकर प्रमाण-पत्र प्रदान किए गए। इस अवसर पर विद्यालय के प्राचार्य नितीन वर्मा ने अपने संदेश में कहा कि आज का यह विशेष अवसर हमारे नन्हें विद्यार्थियों के जीवन का एक महत्वपूर्ण मील का पत्थर है। ग्रेजुएशन सेरेमनी केवल एक समारोह नहीं, बल्कि बच्चों की मेहनत, सीखने की लगन और उनके उज्ज्वल भविष्य की शुरुआत का प्रतीक है।

कार्यक्रम के सफल आयोजन में विद्यालय के शिक्षकों एवं स्टाफ का विशेष योगदान रहा। समारोह के अंत में विद्यालय प्रबंधन ने सभी अभिभावकों, अतिथियों एवं सहयोगियों का धन्यवाद ज्ञापित किया। यह ग्रेजुएशन सेरेमनी न केवल विद्यार्थियों के लिए, बल्कि अभिभावकों एवं विद्यालय परिवार के लिए भी एक भावनात्मक और अविस्मरणीय अनुभव बनकर उभरी।

दर्शन एकेडमी में किड्ज़ीज स्पोर्ट्स मीट का आयोजन



अमृतसर, पब्लिक दिलासा (ब्यूरो): दर्शन एकेडमी ने नर्सरी से कक्षा 2 तक के विद्यार्थियों के लिए किड्ज़ीज स्पोर्ट्स मीट सेशन 2025-26 का भव्य आयोजन किया। कार्यक्रम का शुभारंभ विद्यालय प्रबंधन की उपस्थिति में हुआ। विद्यालय प्रबंधक सुनील मेहरा, एलएमसी सदस्य मोनिका मेहरा, युधवीर, प्रधानाचार्य नितिन वर्मा ने विद्यार्थियों का उत्साहवर्धन किया। कार्यक्रम में मुख्य अतिथि के रूप में यशपाल (ब्लॉक शिक्षा अधिकारी) तथा विशिष्ट अतिथि के रूप में (शिक्षा विभाग) उपस्थित रहे। सभी अतिथियों ने बच्चों के प्रदर्शन की सराहना करते हुए खेलों के महत्व पर प्रकाश डाला।

कार्यक्रम के समापन पर प्रथम, द्वितीय एवं तृतीय स्थान प्राप्त करने वाले विद्यार्थियों को पदक एवं प्रमाण-पत्र प्रदान कर सम्मानित किया गया। इस मौके प्रधानाचार्य नितिन वर्मा ने कहा कि खेल बच्चों के शारीरिक विकास के साथ-साथ मानसिक सशक्तिकरण में भी महत्वपूर्ण भूमिका निभाते हैं। ऐसे आयोजनों से बच्चों में आत्मविश्वास, अनुशासन और स्वस्थ प्रतिस्पर्धा की भावना विकसित होती है।

DARSHAN ACADEMY

Majitha Link Road, Fatehgarh Churian Road, Near Mata Mandir,
Sohain Kalan. Amritsar-143601. Punjab.









FOLLOW US

+91-7289933311

infoamritsar@darshanacademy.org

www.amritsar.darshanacademy.org

www.facebook.com/darshanacademyamritsar

www.instagram.com/darshanacademyamritsar

